PROCURADORIA GERAL DO MUNICÍPIO

Estrutura conforme lei nº 6.121/2017

Última Alteração: 23/04/2026
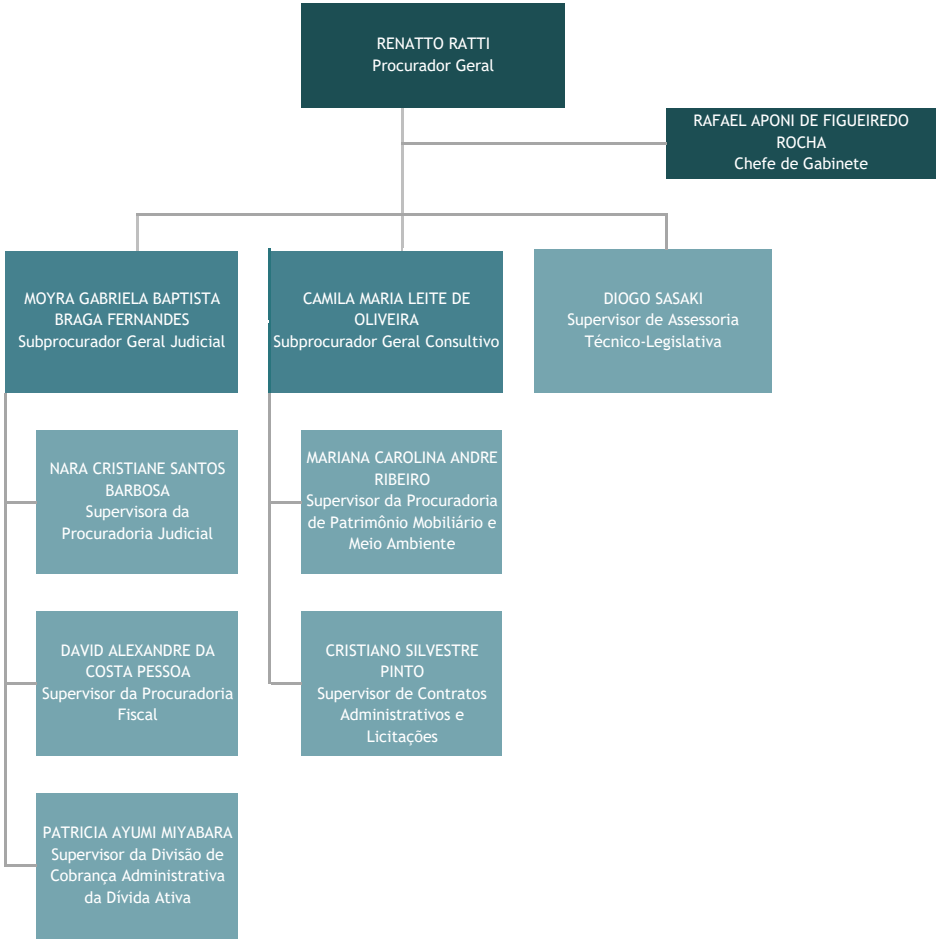
Boletim Oficial: 1723