SECRETARIA DE MOBILIDADE URBANA

Estrutura conforme lei nº 6.116/2017 e alterações

Última Alteração: 04/03/2026
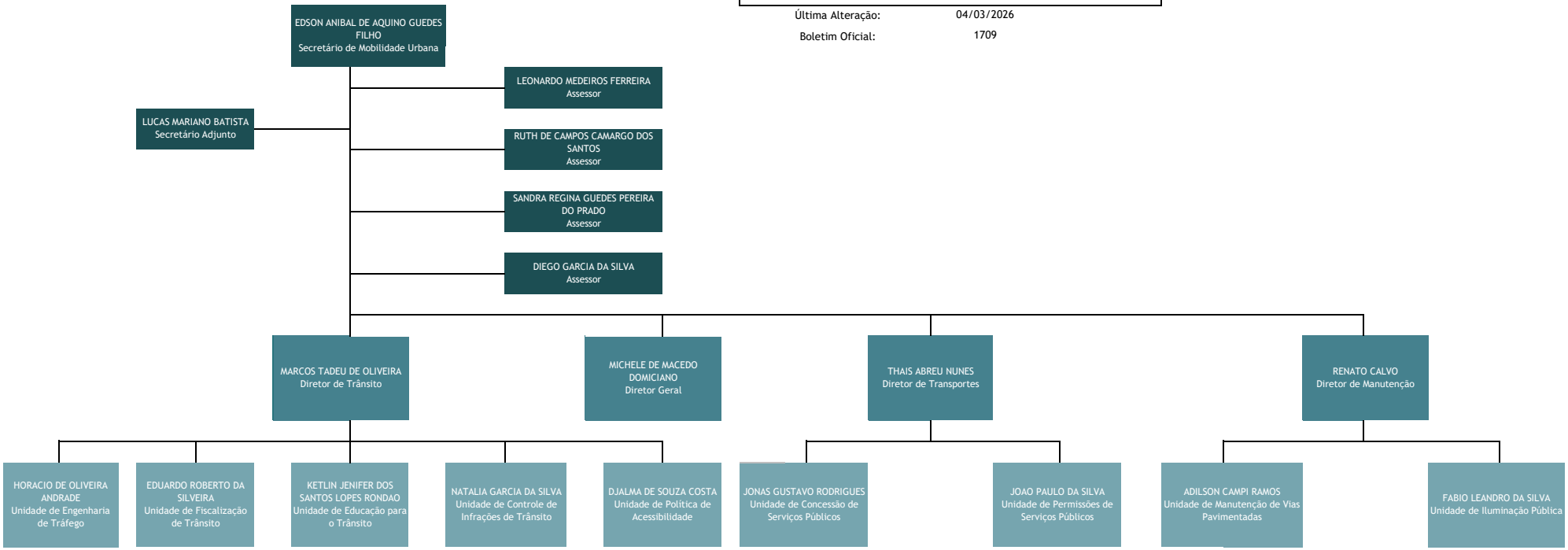
Boletim Oficial: 1709