SECRETARIA DE DESENVOLVIMENTO SOCIAL

Estrutura conforme lei nº 6.109/2017 e alterações

Última Alteração: 13/02/2026
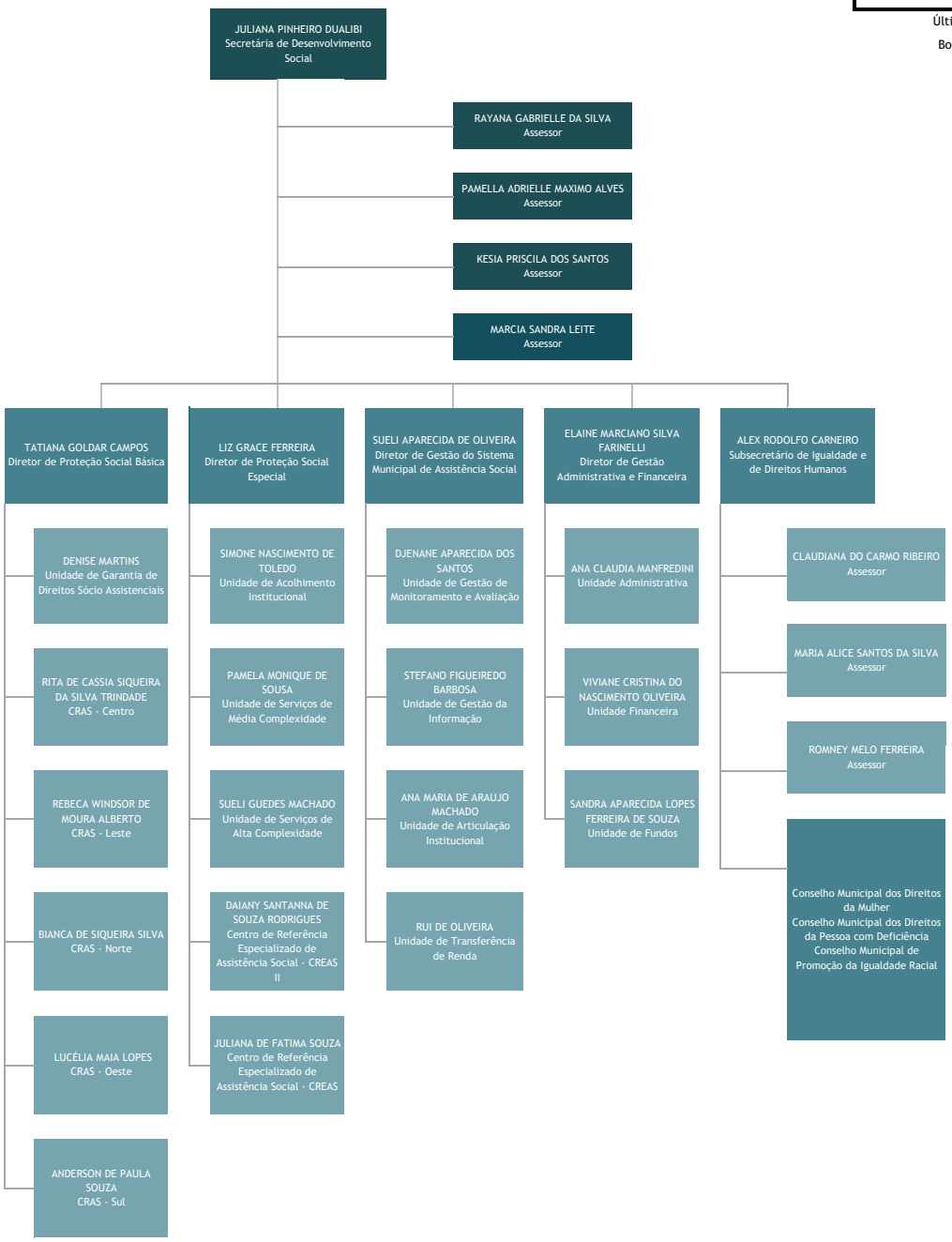
Boletim Oficial: 1705