



AUTORIZAÇÃO	1. Número	2. Número do Processo
	0033	92396/2025
3. Nome da Pessoa Jurídica		4. CNPJ
Prefeitura Municipal de Jacareí		46.694.139/0001-83
5. Nome do Representante Legal		6. CPF
Rogério Costa Manso		144.631.158-92
7. Localização do Empreendimento	8. CEP	9. Município
Rua Prefeito Antônio Nunes de Moraes Junior	12.328-080	Jacareí

10. Coordenadas UTM - Datum SIRGAS 2000 - Zona 23S
400.917m E, 7.424.915m S

11. Descrição da Finalidade do Pedido
Intervenção em 640,00 m² de Área de Preservação Permanente (APP), com vegetação em estágio pioneiro e supressão de 52 árvores isoladas, sendo 17 de espécies exóticas localizadas fora de APP e 35 de espécies nativas localizadas fora da APP, com a finalidade de requalificação da RUA PREFEITO ANTÔNIO NUNES DE MORAES JÚNIOR e acesso ao bairro Residencial Parque dos Sinos, por meio de travessia do canal denominado “Córrego Seco”.

12. Classificação da Área Protegida por Legislação Específica
Área de Preservação Permanente do Rio Paraíba do Sul, conforme artigo 4º da Lei Federal 12.651/2012.

13. Documentos Relacionados		
Tipo	Nº	Data de Emissão
TCRA	0028	27/11/2025

14. Planta de Autorização

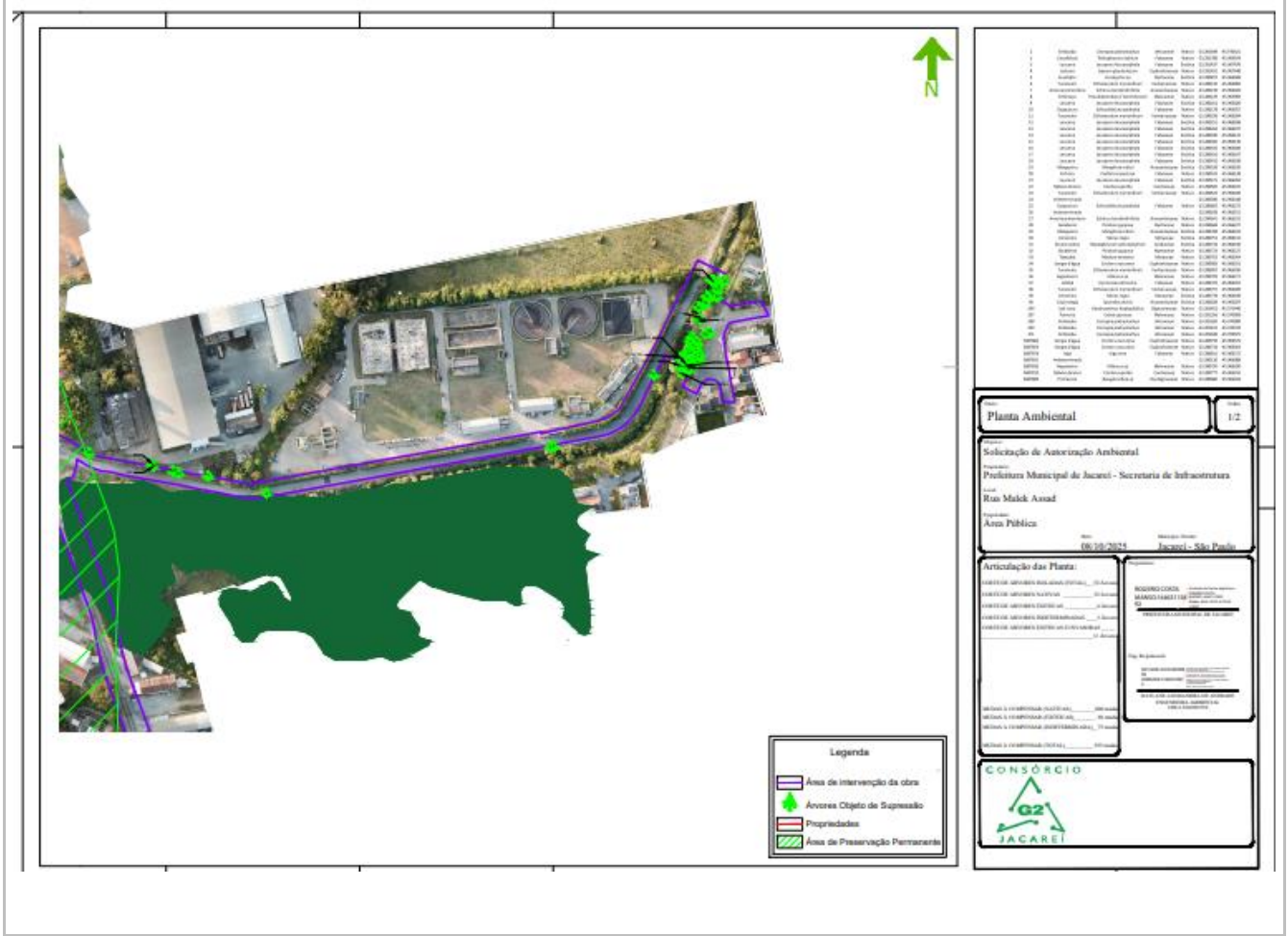





AUTORIZAÇÃO	1. Número	2. Número do Processo
	0033	92396/2025

16. Autorização para Corte de Árvore Isolada fora de Área de Preservação Permanente

ÁRVORES NATIVAS OU EXÓTICAS ISOLADAS DENTRO OU FORA DE APP A SEREM CORTADAS										
Nº	NOME POPULAR	NOME CIENTÍFICO	EXÓTICA/ NATIVA	EM APP/ FORA DE APP	DAP (M)	VOLUME TORA (M³)	VOLUME LENHA (M³)	COORDENADAS UTM DATUM SIRGAS 2000 – ZONA 23S		
								LONGITUDE (M)	LATITUDE (M)	ALTURA (M)
1	Embaúba	Cecropia pachystachya	Nativa		13	0,03316	0,05306	-23.28164	-45.970421	5
2	Canafístula	Peltophorum dubium	Nativa		59	1,36662	2,18606	-23.28178	-45.969924	10
3	Leucena	Leucaena leucocephala	Exótica		21	0,12116	0,19386	-23.28143	-45.967478	7
4	Leiteiro	Sapium glandulosum	Nativa		28	0,2154	0,34464	-23.28143	-45.967448	7
5	Eucalipto	Eucalyptus sp	Exótica		30	0,52987	0,8478	-23.28087	-45.966588	15
6	Tucaneiro	Citharexylum myrianthum	Nativa		14	0,06154	0,09847	-23.28012	-45.966069	8
7	Aroeira pimenteira	Schinus terebinthifolia	Nativa		6	0,00423	0,00678	-23.28013	-45.966029	3
8	Embragu	Pseudobombax of tomentosu	Nativa		10	0,01177	0,01884	-23.28012	-45.965969	3
9	Leucena	Leucaena leucocephala	Exótica		7	0,00961	0,01536	-23.28016	-45.966020	5
10	Guapuruvu	Schizolobium parahyba	Nativa		27	0,25751	0,41203	-23.28017	-45.966027	9
11	Tucaneiro	Citharexylum myrianthum	Nativa		12	0,04521	0,07234	-23.28019	-45.966034	8
12	Leucena	Leucaena leucocephala	Exótica		6	0,00635	0,01017	-23.28025	-45.966038	4,5
13	Leucena	Leucaena leucocephala	Exótica		25	0,18398	0,29437	-23.28026	-45.966107	7,5
14	Leucena	Leucaena leucocephala	Exótica		14	0,05385	0,08616	-23.28024	-45.966123	7
15	Leucena	Leucaena leucocephala	Exótica		15	0,05298	0,08478	-23.28030	-45.966139	6
16	Leucena	Leucaena leucocephala	Exótica		11	0,02374	0,03799	-23.28033	-45.966200	5
17	Leucena	Leucaena leucocephala	Exótica		13	0,03316	0,05306	-23.28043	-45.966187	5
18	Leucena	Leucaena leucocephala	Exótica		13	0,03648	0,05837	-23.28043	-45.966188	5,5
19	Mangueira	Mangifera indica	Exótica		12	0,0226	0,03617	-23.28053	-45.966106	4
20	Eritrina	Erythrina speciosa	Nativa		7	0,00576	0,00923	-23.28054	-45.966138	3
21	Leucena	Leucaena leucocephala	Exótica		19	0,07793	0,12468	-23.28057	-45.966264	5,5
22	Babosa branca	Cordia superba	Nativa		9	0,01589	0,02543	-23.28060	-45.966225	5
23	Tucaneiro	Citharexylum myrianthum	Nativa		13	0,03979	0,06367	-23.28062	-45.966206	6
24	Indeterminada	-	-		18	0,08901	0,14243	-23.28058	-45.966248	7
25	Guapuruvu	Schizolobium parahyba	Nativa		22	0,18997	0,30395	-23.28060	-45.966275	10
26	Indeterminada	-	-		11,6	0,03697	0,05915	-23.28062	-45.966251	7
27	Aroeira pimenteira	Schinus terebinthifolia	Nativa		13	0,03648	0,05837	-23.28064	-45.966225	5,5
28	Goiabeira	Psidium guajava	Nativa		12	0,0226	0,03617	-23.28066	-45.966227	4
29	Mangueira	Mangifera indica	Exótica		7	0,00576	0,00923	-23.28070	-45.966192	3
30	Amoreira	Morus nigra	Exótica		19	0,07793	0,12468	-23.28075	-45.966131	5,5
31	Árvore-polvo	Heptapleurum actinophyllum	Exótica		9	0,01589	0,02543	-23.28073	-45.966236	5
32	Goiabeira	Psidium guajava	Nativa		13	0,03979	0,06367	-23.28072	-45.966227	6
33	Tatajuba	Maclura tinctoria	Nativa		18	0,08901	0,14243	-23.28070	-45.966264	7
34	Sangra d'água	Croton urucurana	Nativa		22	0,18997	0,30395	-23.28068	-45.966291	10
35	Tucaneiro	Citharexylum myrianthum	Nativa		5	0,00294	0,00417	-23.28069	-45.966296	3
36	Algodoeiro	Hibiscus sp	Nativa		18	0,05722	0,09156	-23.28070	-45.966271	4,5
37	Jatobá	Hymenaea altissima	Nativa		8	0,00753	0,01205	-23.28072	-45.966291	3
38	Tucaneiro	Citharexylum myrianthum	Nativa		13	0,03316	0,05306	-23.28075	-45.966289	5
39	Amoreira	Morus nigra	Exótica		6	0,00494	0,00791	-23.28077	-45.966189	3,5
40	Cajá manga	Spondias dulcis	Exótica		13	0,03316	0,05306	-23.28082	-45.966287	5
41	Ipê-roxo	Handroanthus heptaphyllus	Nativa		15	0,04415	0,07065	-23.28145	-45.971446	5
42	Paineira	Celaiba speciosa	Nativa		24	0,12434	0,19895	-23.28155	-45.970908	5,5
43	Embaúba	Cecropia pachystachya	Nativa		25	0,11921	0,19074	-23.28156	-45.970900	5,5
44	Embaúba	Cecropia pachystachya	Nativa		15	0,07793	0,12468	-23.28161	-45.970724	5,5
45	Embaúba	Cecropia pachystachya	Nativa		18	0,06994	0,1119	-23.28162	-45.970675	5,5
46	Sangra d'água	Croton urucurana	Nativa		19	0,09918	0,15869	-23.28079	-45.966375	7
47	Sangra d'água	Croton urucurana	Nativa		23	0,1661	0,26576	-23.28073	-45.966363	8
48	Ingá	Ingá vera	Nativa		16	0,05526	0,08842	-23.28081	-45.966272	5,5
49	Indeterminada	-	-		6	0,00847	0,01356	-23.28012	-45.966088	6
50	Algodoeiro	Hibiscus sp	Nativa		12	0,02543	0,04069	-23.28079	-45.966290	4,5
51	Babosa branca	Cordia superba	Nativa		12	0,0113	0,01808	-23.28077	-45.966315	2
52	Primavera	Bougainvillea sp	Nativa		17	0,04537	0,07259	-23.28086	-45.966343	4

Total (52 árvores)

17. Observações

Autorização para a intervenção em 640,00 m² de Área de Preservação Permanente (APP), com vegetação em estágio pioneiro e supressão de 52 árvores isoladas, sendo 17 de espécies exóticas localizadas fora de APP e 35 de espécies nativas localizadas fora da APP, com a finalidade de requalificação da RUA PREFEITO ANTÔNIO NUNES DE MORAES JÚNIOR e acesso ao bairro Residencial Parque dos Sinos, por meio de travessia do canal denominado “Córrego Seco.

Autorização emitida com amparo na Lei 12651/2012, artigo 8, para intervenção em Área de Preservação Permanente conforme artigo 3, inciso VIII, alínea “b”, por se tratar de obra de utilidade pública de infraestrutura.

Autorização emitida com amparo na AÇÃO Civil Pública - Meio Ambiente, Processo Digital nº: 4000362-77.2013.8.26.0292.

Autorização emitida com base no “Laudo Técnico Ambiental” e “Planta Ambiental” elaborados pela Engenheira Ambiental Daylane Alessandra de Andrade, CREA 5062892550-SP, ART 2620241864993.



AUTORIZAÇÃO	1. Número	2. Número do Processo
	0033	92396/2025

18. Observações

Deverá cumprir as seguintes exigências técnicas:  
1. Adotar boas práticas de conservação do solo e da água, visando impedir o carreamento de solo e demais resíduos para áreas vizinhas à intervenção;  
2. Efetuar o plantio de grama onde o solo permanecer exposto;  
3. Implantar sistemas de drenagem de águas pluviais;  
4. Caso ocorra sobra de material (solo, cascalho, etc.) o mesmo deverá ser depositado em bota-fora devidamente licenciado;  
5. Todas as atividades/obras devem ser acompanhadas por um profissional habilitado.

19. Observações

1° Esta autorização deverá, obrigatoriamente, permanecer no local da atividade para fins de fiscalização.  
2° Conforme disposto na Resolução SMA nº 58/2009, antes do início da intervenção ora autorizada, deverá ser afixada no local, voltada para a via de circulação, placa com tamanho mínimo de 1,50 m x 1,70 m, com fundo branco e letras pretas, visível ao público durante a execução da intervenção, com as seguintes informações: ☐

- Número do Processo na Prefeitura Municipal de Jacareí;
- Número da Autorização;
- Data da Emissão.

3° Esta autorização não dá permissão para que a madeira resultante do corte autorizado de árvores isoladas seja escoada para fora dos limites da propriedade. A retirada da madeira para fora da propriedade dependerá do Documento de Origem Florestal - DOF.  
4° A não observância do estabelecido na presente autorização poderá acarretar as seguintes penalidades: multa, embargo, apreensão do produto da Infração, cassação de autorização, representação do profissional responsável perante o CREA, denúncia ao Ministério Público (Curadoria do Meio Ambiente) sem prejuízo das demais penalidades previstas em Lei.  
5° Esta autorização não confere titularidade para fins de reconhecimento de direito de propriedade ou posse.  
6° O interessado deverá cadastrar o projeto em caso de restauração ecológica no Sistema Informatizado de Apoio à Restauração Ecológica (SARE), em conformidade com o artigo 19, da Deliberação Normativa CONSEMA nº 01/2024.

Data de Expedição	Data de Validade
27/11/2025	27/11/2027

Assinatura da Diretora de Meio Ambiente