

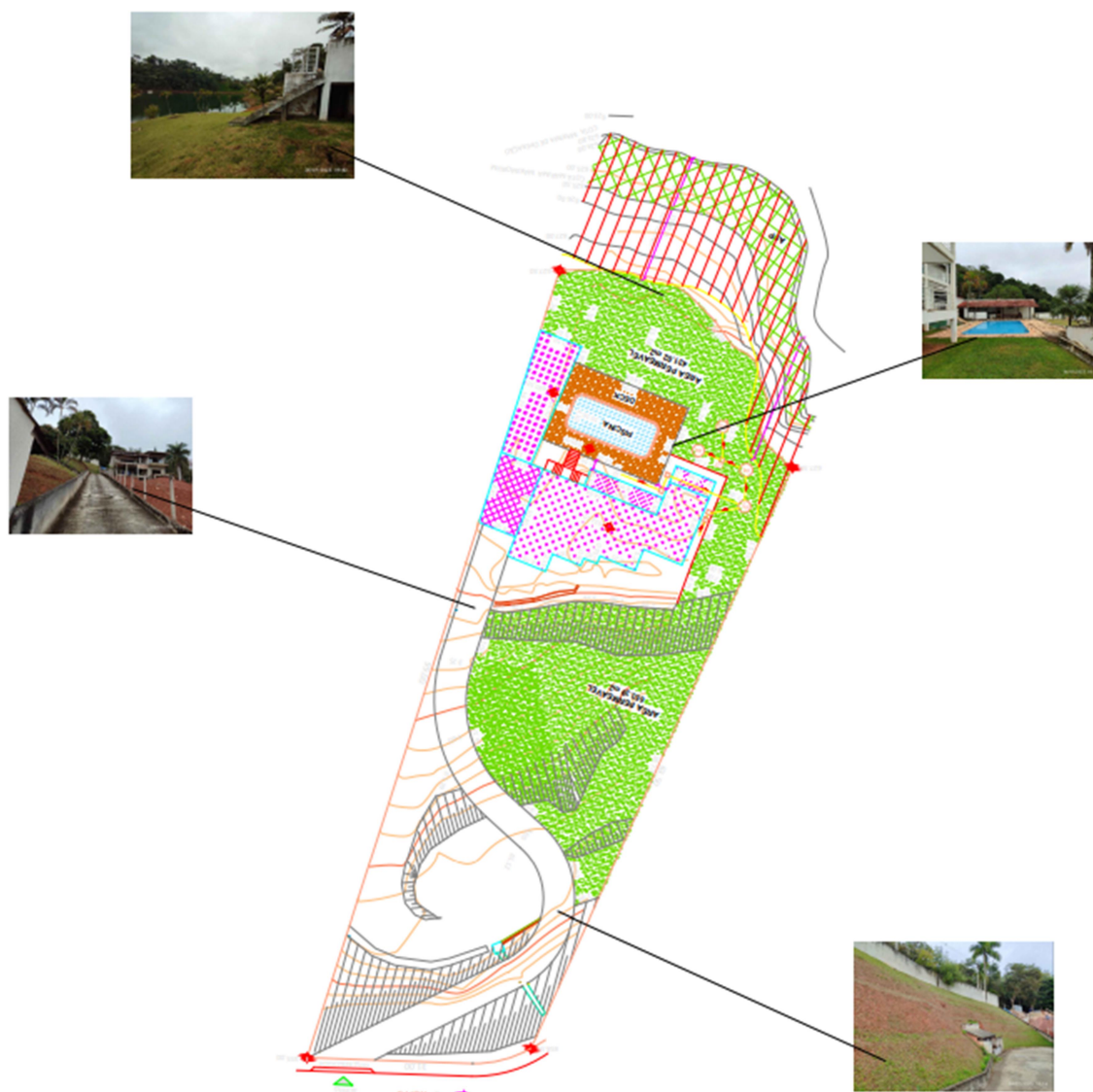

| AUTORIZAÇÃO  |            | 1. Número                          | 2. Número do Processo |
|--|------------|------------------------------------|-----------------------|
|  |            | 0032                               | 94420/2025            |
| 3. Nome da Pessoa Jurídica   |            | 4. CNPJ                            |                       |
| KML PARTICIPAÇÕES E INVESTIMENTOS LTDA   |            | 44.551.063/0001-01                 |                       |
| 5. Nome do Representante Legal   |            | 6. CPF                             |                       |
| Matheus Rodrigues Simonetti  |            | 470.230.358-93                     |                       |
| 7. Localização do Empreendimento   | 8. CEP     | 9. Município                       |                       |
| Rua dos Rouxinóis, Quadra: D, Lote: 1, Loteamento: Chácara Recanto dos Pássaros  | 12.333-220 | Jacareí                            |                       |
| 10. Coordenadas UTM - Datum SIRGAS 2000 - Zona 23S   |            |                                    |                       |
| 389554.74m E, 7430480.54m S  |            |                                    |                       |
| 11. Área total da propriedade (ha)   |            | 12. Área total da propriedade (m²) |                       |
| 0,213  |            | 2.130                              |                       |
| 13. Descrição da Finalidade do Pedido  |            |                                    |                       |
| Solicitação de Autorização para regularização de movimentação de solo na Área de Proteção Ambiental – APA Federal dos Mananciais do Rio Paraíba do Sul, com volume estimado de solo de 2178,76 m³ em atividades de corte e aterro, com a finalidade de construção de residência unifamiliar já realizada em imóvel localizado na Rua dos Rouxinóis, Quadra: D, Lote: 1, Loteamento: Chácara Recanto dos Pássaros |            |                                    |                       |
| 14. Classificação da Área Protegida por Legislação Específica  |            |                                    |                       |
| Área de Proteção Ambiental – APA Federal dos Mananciais do Rio Paraíba do Sul definida pelo Decreto Federal nº 87.561/1982   |            |                                    |                       |

#### 15. Planta de Autorização

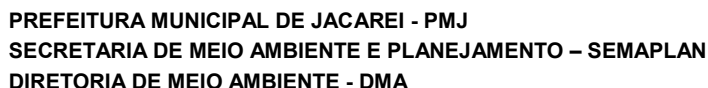

Página 2 de 2