



AUTORIZAÇÃO		1. Número	2. Número do Processo
		0023	24018/2025
3. Nome da Pessoa Jurídica		4. CNPJ	
INTEGRATION EMPREENDIMENTOS IMOBILIARIOS LTDA		25.092.928/0001-74	
5. Nome do Representante Legal		6. CPF	
André Luis Façanha		036.006.547-30	
7. Localização do Empreendimento		8. CEP	9. Município
Rua dos Tico-Ticos, Quadra: A, Lote: 24D/25, Loteamento: Chácara Recanto dos Pássaros		12.333-100	Jacareí
10. Coordenadas UTM - Datum SIRGAS 2000 - Zona 23S			
390327,764 m E, 7430706,229 m S			
11. Área total da propriedade (ha)		12. Área total da propriedade (m²)	
0,847612		8.476,12	
13. Descrição da Finalidade do Pedido			
Solicitação para corte de 1 árvore nativa isolada em local situado fora de Área de Preservação Permanente - APP e movimentação de solo na Área de Proteção Ambiental – APA Federal dos Mananciais do Rio Paraíba do Sul, com volume estimado de solo de 8562,10 m³ em atividades de corte e 8562,10 m³ em atividades de aterro, com a finalidade de construção de residência unifamiliar em imóvel localizado na Rua dos Tico-Ticos, Quadra: A, Lote: 24D/25, Loteamento: Chácara Recanto dos Pássaros.			
14. Classificação da Área Protegida por Legislação Específica			
Área de Proteção Ambiental – APA Federal dos Mananciais do Rio Paraíba do Sul definida pelo Decreto Federal nº 87.561/1982			
15. Documentos Relacionados			
Tipo	Nº	Data de Emissão	
TCRA	0019	23/04/2025	
TRPAVL	0002	23/04/2025	



AUTORIZAÇÃO

1. Número

0023

2. Número do Processo

24018/2025

16. Planta de Autorização

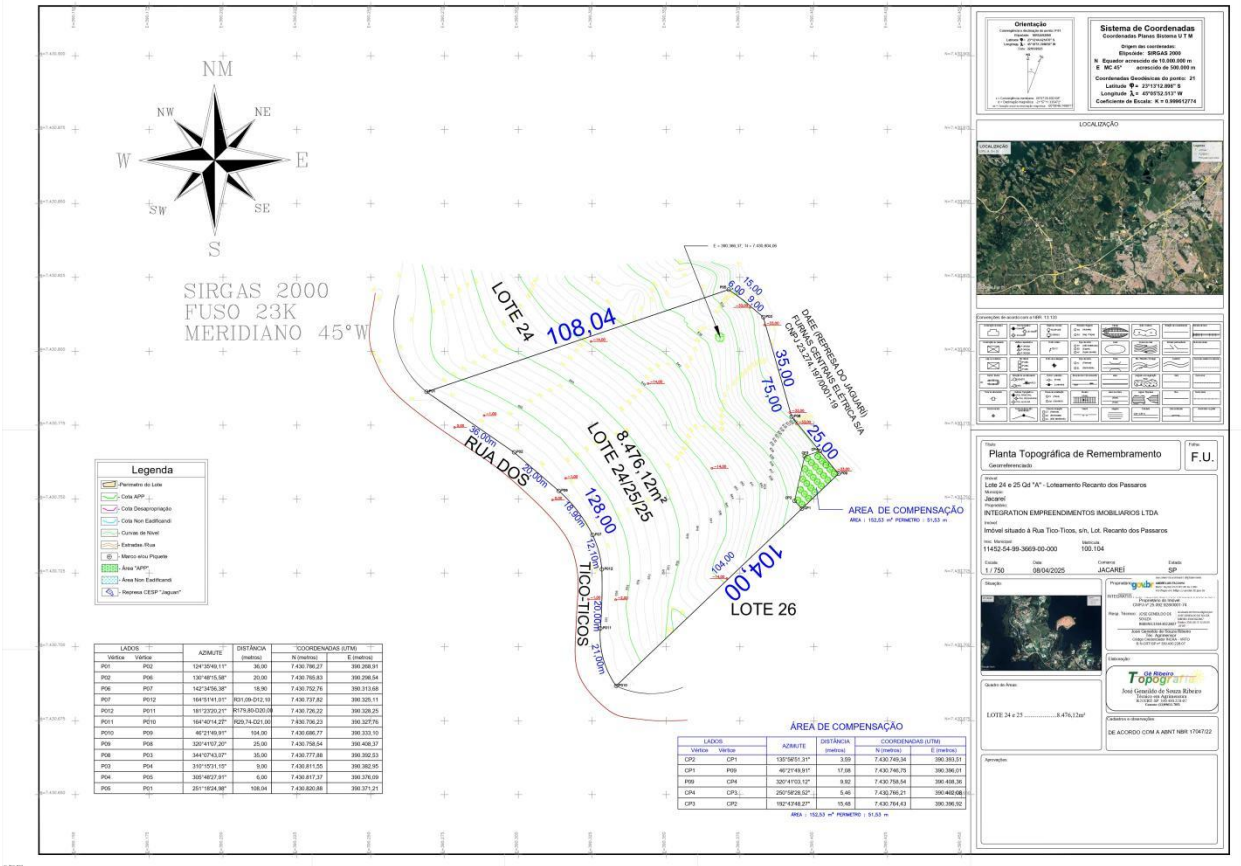



AUTORIZAÇÃO				1. Número	2. Número do Processo
				0023	24018/2025
17. Autorização para Corte de Árvore Isolada fora de Área de Preservação Permanente					
Nº	Nome Popular	Nome Científico	Nativa/Exótica	Coordenadas UTM - DATUM SIRGAS 2000 - ZONA 23S	
				Longitude (m)	Latitude (m)
01	Canafístula	<i>Peltophorum dubium</i>	Nativa	390366,00	7430804,00
Total (1 árvore)					
18. Observações					
<p>Autorização para corte de 1 árvore nativa isolada em local situado fora de Área de Preservação Permanente - APP e movimentação de solo na Área de Proteção Ambiental – APA Federal dos Mananciais do Rio Paraíba do Sul, com volume estimado de solo de 8562,10 m³ em atividades de corte e 8562,10 m³ em atividades de aterro, com a finalidade de construção de residência unifamiliar em imóvel localizado na Rua dos Tico-Ticos, Quadra: A, Lote: 24D/25, Loteamento: Chácara Recanto dos Pássaros. Não haverá retirada de espécie em perigo de extinção, conforme Resolução SMA nº 57/2016. Não haverá intervenção em Área de Preservação Permanente - APP. Autorização para corte de árvore nativa isolada emitida com base no inciso V, do artigo 14, da Lei Municipal nº 6.481/2022, por se tratar de conflito com edificação. Autorização para movimentação de terra em volume superior a 100 m³ em APA emitida com base no artigo 35º, do Decreto Federal nº 99.274/1990. A compensação pelo corte de árvore nativa isolada deverá seguir o disposto no inciso III, do artigo 21, da Lei Municipal nº 6.481/2022. Autorização emitida com base no “Laudo Técnico” elaborado pela Bióloga Josecleide Aparecida Lopes, CRBio 097921/01-D, ART 2024/12019, na “Planta Ambiental” elaborada pelo Técnico em Agrimensura José Geneildo de Souza Ribeiro, CRT 330.430.228-07, TRT CFT2403871322 e no “Projeto de Terraplanagem” elaborado pelo Técnico Agrimensor Ednalmo Aparecido de Almeida, CRT 330.827.338-16, TRT CFT2504190016.</p>					
19. Observações					
<p>1º Esta autorização deverá, obrigatoriamente, permanecer no local da atividade para fins de fiscalização.</p> <p>2º Conforme disposto na Resolução SMA nº 58/2009, antes do início da intervenção ora autorizada, deverá ser afixada no local, voltada para a via de circulação, placa com tamanho mínimo de 1,50 m x 1,70 m, com fundo branco e letras pretas, visível ao público durante a execução da intervenção, com as seguintes informações:</p> <ul style="list-style-type: none">• Número do Processo na Prefeitura Municipal de Jacareí;• Número da Autorização;• Data da Emissão. <p>3º Esta autorização não dá permissão para que a madeira resultante do corte autorizado de árvores isoladas seja escoada para fora dos limites da propriedade. A retirada da madeira para fora da propriedade dependerá do Documento de Origem Florestal - DOF.</p> <p>4º A não observância do estabelecido na presente autorização poderá acarretar as seguintes penalidades: multa, embargo, apreensão do produto da infração, cassação de autorização, representação do profissional responsável perante o CREA, denúncia ao Ministério Público (Curadoria do Meio Ambiente) sem prejuízo das demais penalidades previstas em Lei.</p> <p>5º Esta autorização não confere titularidade para fins de reconhecimento de direito de propriedade ou posse.</p>					
Data de Expedição				Data de Validade	
23/04/2025				23/04/2026	
Assinatura da Diretora de Meio Ambiente					