Intendentes e interventores

No período colonial e imperial, o presidente da Câmara de Vereadores era o governante principal das vilas e cidades do Brasil.

O cargo de prefeito, inicialmente com poderes também sobre as câmaras, foi criado pela Província de São Paulo em 1835.

Com a Proclamação da República, surgiram os Intendentes Municipais, responsáveis pelo poder executivo local, nomeados por intermédio dos presidentes dos Estados.

A indicação dos prefeitos pelo Departamento das Municipalidades teve início com a Ditadura do Estado Novo em 1937.

As eleições diretas para o Executivo aconteceram com a introdução da Constituição de 1946. Elas foram suprimidas para cargos majoritários pelo Ato Institucional nº 1, de 9 de abril de 1964. O voto direto para administração municipal foi restaurado, com exceção das capitais dos Estados, em 1972.

Com o fim da Ditadura Civil Militar e promulgação da Constituição de 1988, foi instituído o sufrágio universal, bem como a separação e independência dos três poderes da União. A eleição do Prefeito Municipal passou a ser simultânea em todo, país para mandato quadrienal.

Criada a Villa de Nossa Senhora da Conceição da Parayba de Jacarehy
1653

Joaquim Miguel Martins de Siqueira
1889

José Pinto Bastos
1890

1917

Elevação à categoria de cidade pela Lei nº 17, de 3 de abril de 1849

1849

Benedicto Manoel Pinto Ribeiro

1891

Surge a primeira Constituição da República e é eleito o primeiro presidente do Brasil

Licínio Lopes Chaves

1892

Dr. Lúcio de Toledo Malta

1893·1895

1895
Implantação da luz elétrica. Jacareí foi a sétima cidade do país a ter essa tecnologia

Carlos Frederico Moreira Porto

1895·1898

Diogo de Araújo Ferraz Sobrinho

1899·1901

1899
Fundação da Fábrica de Biscoutos

• Rua da Ponte - Atual Rua XV de Novembro

1920 • 2º Mercado Municipal

João Baptista Moreira Porto

1902·1905

Diogo de Araújo Ferraz Sobrinho

1905

1905
Modernização da linha férrea

Francisco Antunes da Costa

1906·1910

1906
Finalização da construção do primeiro Mercado Municipal

1908
É fundada a Biblioteca Municipal

1909
Inauguração do primeiro cinema no município

Luiz Alves Vieira de Lima

1911·1913

1911
Nasce José Maria de Abreu

1914
Início da Primeira Guerra Mundial

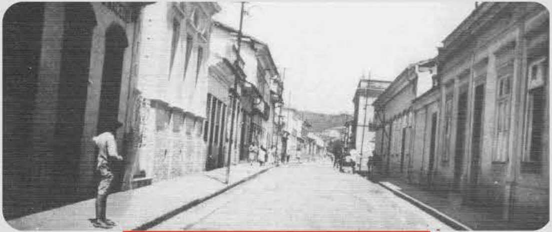

1920 • Rua Direita - Atual Rua Antônio Afonso

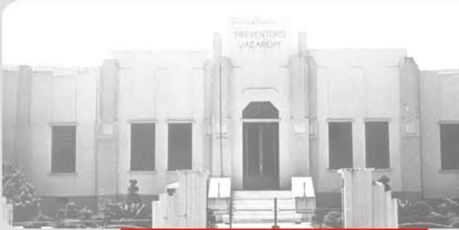

1932 • Preventório

Pompílio Mercadante

1914·1920

1914
Urbanização da região da Igreja do Bom Sucesso, praça Conde Frontin

1918
Pandemia da Gripe Espanhola

Gusmão Nogueira Porto

1921

João Ferraz

1922·1928

1928
Inauguração da SP-66, conhecida hoje por Estrada Velha São Paulo-Rio

Norberto de Alcântara

1929

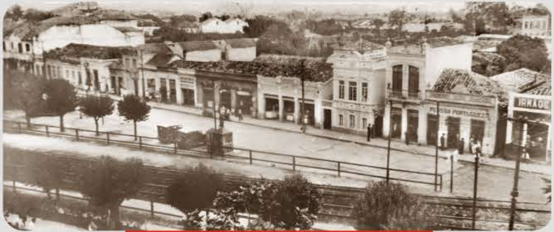

1935 • Praça João Pessoa - Atual Praça Conde Frontin

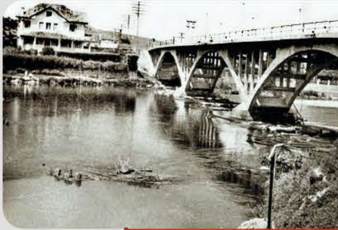

1935 • Ponte de Arcos

Gusmão Nogueira Porto
Antônio Jordão Mercadante

1930

Francisco Baptista de Moraes

1931•1933

1932 Revolução Constitucionalista

1932 Fundação do Preventório de Jacareí

Hélio Navarro da Cruz

1934•1937

1935 Construção da Ponte dos Três Arcos que, ligava o Bairro São João à região central da cidade

1937 Golpe do Estado Novo

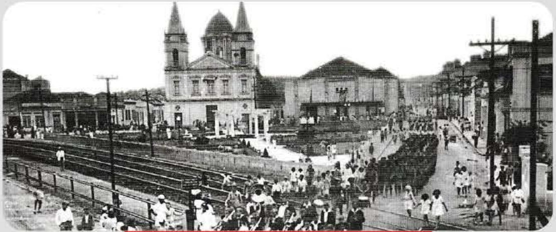

1937 • Desfile - Praça Conde Frontin

Odilon Augusto de Siqueira

1938·1940

1939
Inauguração do grupo escolar no Bairro São João

1939
Início da Segunda Guerra Mundial

Ubirajara Mercadante Loureiro

1941

Virgílio Carderelli

1942

1942
Brasil declara guerra contra a Alemanha e a Itália

Odilon Augusto de Siqueira

1943·1944

1944
O primeiro contingente da Força Expedicionária Brasileira chega a Nápoles, Itália

Gilberto Martins M

1945

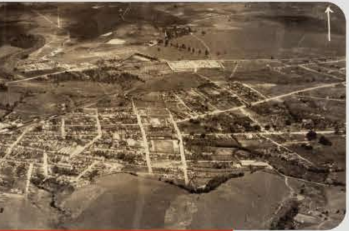

1940 · Vista aérea da região central

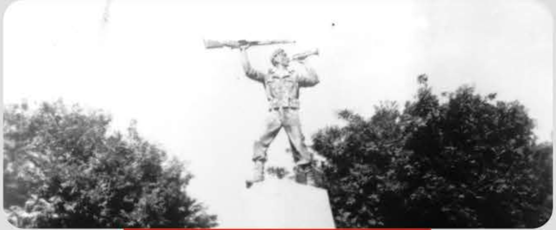

1946 · Monumento aos Expedicionários
Praça Conde Frontin

oreira

Antônio Alves de Carvalho

1946•1947

1958 • Praça Raul Chaves