



Prefeitura de Jacareí

Secretaria de Segurança e Defesa do Cidadão

- Defesa Civil -

Prefacio

O Plano de Contingência de Proteção e Defesa Civil para deslizamentos de grande impacto, inundações bruscas ou processos geológicos ou hidrológicos correlatos de Jacareí estabelece os procedimentos a serem adotados pelos órgãos envolvidos direta ou indiretamente na prevenção, preparação e na resposta às emergências e desastres provocados por estes eventos naturais.

O presente documento foi elaborado para que os órgãos possam atuar de acordo com as competências que lhes são conferidas, bem como realizar as ações para a criação e manutenção das condições necessárias ao desempenho das atividades e responsabilidades aqui previstas, através de protocolos de alerta, alerta máximo e ações emergenciais.

Para o aperfeiçoamento do Plano, aconselha-se realizar exercícios simulados de acordo com os procedimentos aqui estabelecidos. Vale ressaltar que a Defesa Civil atua de forma articulada com as demais secretarias do município, além dos diversos órgãos do estado, do governo federal e demais instituições que atuam direta ou indiretamente para a redução de desastres e apoio às comunidades atingidas. Esta abordagem sistêmica permite que as ações de prevenção, mitigação, preparação, resposta e recuperação sejam melhores executadas. Todas as medidas adotadas são de caráter permanente e cíclico, ou seja, estarão sempre sendo revistas e atualizadas.

Todos os registros de desastres ficarão arquivados a fim de auxiliar na sua revisão e em futuros planejamentos.



Prefeitura de Jacareí
Secretaria de Segurança e Defesa do Cidadão
- Defesa Civil -

Sumário

Prefacio	1
Sumário	2
Dados do município	3
SECRETARIAS E SETORES ENVOLVIDOS:	4
SECRETARIAS E SETORES DE APOIO:	5
LOCAIS DE ALAGAMENTO E INUNDAÇÃO: (ordem alfabética).....	5
LOCAIS DE DESMORONAMENTO - RISCO MUITO ALTO	6
LOCAIS DE DESMORONAMENTO - RISCO ALTO.....	7
AÇÕES IMEDIATAS - PROCEDIMENTOS Responsável.....	7
AÇÕES IMEDIATAS - ANTES DA CHUVA	8
AÇÕES IMEDIATAS - APÓS CHUVA	8
ESTRUTURA PARA AÇÕES:.....	8
MATERIAL	9
ALOJAMENTO DAS FAMÍLIAS	9
ENCAMINHAMENTOS GERAIS:.....	10
PRÓXIMOS PASSOS	10
DESIGNADOS DAS SECRETARIAS ENVOLVIDAS:	10
OUTROS CONTATOS DE APOIO:.....	13
DESIGNADOS - SECRETARIAS DE APOIO:	13
COMDEC - JACAREÍ.....	16
FOLHA DE ASSINATURAS.....	17



Prefeitura de Jacareí

Secretaria de Segurança e Defesa do Cidadão

- Defesa Civil -

Dados do município

Jacareí é um município da Região Metropolitana do Vale do Paraíba e Litoral Norte, no estado de São Paulo, no Brasil. Localiza-se a leste da capital do estado, distando desta cerca de 82 quilômetros.[2] Suas coordenadas geográficas são 23°18'10" sul e 45°17'31" oeste. O município é formado pela sede e pelos distritos de Parque Meia Lua e São Silvestre de Jacareí.

A população em 2010, segundo o Censo Populacional do IBGE, era de 211 214 habitantes e a estimativa de 2018 foi de 231 863 habitantes.

Jacareí faz parte do chamado Complexo Metropolitano Expandido, que ultrapassa os 29 000 000 de habitantes e que compõe, aproximadamente, 75 por cento da população do estado de São Paulo. As regiões metropolitanas de Campinas, São Paulo, Baixada Santista e do Vale do Paraíba e Litoral Norte já formam a primeira macro metrópole do hemisfério sul.

Os seus municípios limítrofes são: São José dos Campos a norte e nordeste; Jambuí a leste; Santa Branca a sudeste; Guararema a sudoeste; Santa Isabel a oeste e Igaratá a noroeste.

Geografia

- Área total do município: 459,7 km²
- Área da zona rural: 367,4 km²
- Área da zona urbana: 92,3 km²
- Área inundada (Rio e represas): 31 km²

Hidrografia

A cidade é banhada pelos rios Comprido, Paraíba do Sul, Turi e Parateí, além de diversos córregos.

Clima

O clima da cidade é subtropical. A média de temperatura anual é de 21,3 graus centígrados, sendo o mês mais frio julho (média de 17,5 graus centígrados) e o mais quente fevereiro (média de 24,4 graus centígrados). O índice pluviométrico anual é de 1 232,8 mm.



Prefeitura de Jacareí

Secretaria de Segurança e Defesa do Cidadão

- Defesa Civil -

Relevo

O relevo é irregular, formado por morros e várzeas, entre elevações da Serra da Mantiqueira. A cidade se localiza em um vale, aproximadamente a 23° S e 45° N, com altitude máxima em torno dos 730 metros e, nas áreas de várzea, beirando os 570 metros. A altitude média é de 580 metros.

Demografia

Dados do Censo - 2010

População total: 235.416

Densidade demográfica (hab./km²): 459,46

Mortalidade infantil até 1 ano (por mil): 16,67

Expectativa de vida (anos): 70,80

Taxa de fecundidade (filhos por mulher): 2,19

Taxa de alfabetização: 93,97%

Índice de Desenvolvimento Humano (IDH-M): 0,777 (alto)

- IDH-M Renda: 0,749 (alto)
- IDH-M Longevidade: 0,837 (muito alto)
- IDH-M Educação: 0,749 (alto)

(Fontes: IPEADATA, PNUD, IBGE)

PERÍODO DO PLANO DE CONTINGÊNCIA: 01/DEZEMBRO a 31/MARÇO

COORDENADOR DAS AÇÕES: Secretário de Segurança e Defesa do Cidadão.

Defesa Civil: 199 ou 3952-4006

SECRETARIAS E SETORES ENVOLVIDOS – COMDEC

A **COMDEC – Coordenadoria Municipal de Defesa Civil** está instituída através do Decreto nº 1200 de 12 de setembro de 2008 publicado no Boletim Oficial do Município de Jacareí nº 580 em 13 de setembro de 2008. A COMDEC envolve os seguintes setores:

- SSDC - Secretaria de Segurança e Defesa do Cidadão
- DC - Defesa Civil
- SAS - Secretaria de Assistência Social



Prefeitura de Jacareí

Secretaria de Segurança e Defesa do Cidadão

- Defesa Civil -

- SIEM Secretaria de Infraestrutura Municipal
- SMA - Secretaria de Meio Ambiente
- SAAE Serviços autônomo de Água e Esgoto
- SS/DVS - Secretaria da Saúde - Diretoria de Vigilância a Saúde
- SARH Secretaria de Recursos Humanos
- SEMOB Secretaria de Mobilidade Urbana

SECRETARIAS E SETORES DE APOIO:

- PGM Procuradoria Geral do Município
- C.SOCIAL Comunicação Social
- SEGOV Secretaria de Governo
- SEPLAN Secretaria de Planejamento
- SER Secretaria de Esportes e Recreação
- SDE Secretaria de Desenvolvimento Econômico
- SME Secretaria Municipal de Educação
- PROLAR Fundação Pró-Lar
- Secretaria de Finanças

LOCAIS DE ALAGAMENTO E INUNDAÇÃO: (ordem alfabética)

Balneário Paraíba - R. Helgoland (fundo das ruas do bairro) – Alagamento.

Jd Paulistano– fundo do bairro

Vila Pinheiro – rua Santa Catarina, rua Ceará,

Jardim Esper – rua Regina, rua Mariana, rua Minas Gerais, rua Santa Cecília

Pq Califórnia - Av. Dr. João Lamana (próximo a EMEI), R. Sebastião C. da Silva

Jd Pitoresco – R. Exp. José dos Santos, R. Exp. José Maria Ferreira

Jd Primavera – R. das Primulas, R. das Eulálias

Centro - R. João Américo da Silva, R. Dr. Lúcio Malta com R. Carlos Porto, Av.

Nove de Julho, Av. Siqueira Campos com R. Santa Catarina, R. Alan Kardec, R.

José de Barros, R. Gal. Carneiro, rua Carlos Porto com rua Ramira Cabral

Rio Comprido - R. Bahia, R. São Pedro, Viela Volta Redonda, Viela Nova Iguaçu

(parte baixa do bairro) rua Rio Grande do Sul

Vila Zezé – Rua Francisca Julia – ao lado do piscinão.



Prefeitura de Jacareí
Secretaria de Segurança e Defesa do Cidadão
- Defesa Civil -

Jd das Indústrias – rua Atenas Paulista com rua Emídio Pereira Mesquita
Rodovia Nilo Máximo entre os bairros Jardim Paraíso e Sto Antonio Boa Vista
Jd do Vale – rua Suzana de Castro Ramos
Rua Salvador Preto próximo Padaria Dois Irmãos
Jd Emília - Ruas próximas ao SENAI
Jd Flórida - Av. Mississipi (área de APP)
Jd São José - R. São Mateus, Av. Amazonas, Av. Mj Acácio Ferreira
Vila Formosa – rua Vitória
Jd São Luis - atrás da UBS do bairro Santa Cruz dos Lázarus
Av Getúlio Vargas - próximo ao 41 BPM-I (Polícia Militar)
Jd Guarani - R. Francisco de Lima Sobrinho, R. Minas Gerais e entorno
Vila Ita - praticamente todas as ruas
Jd Jacinto - R. Rodrigues Alves, R. Hermes da Fonseca, R. Auro de Moura Andrade (parte baixa)
Rua João Américo – centro da cidade.
Jd Luiza – rua Guaporé, rua Irajá, rua Iracema
Av. Nove de Julho próximo biblioteca; Jd Paraíba
Pq Meia Lua – rua Arthur Casarino
Jd Olimpia – rua Amancio Dias
Veraneio Ijal – rua Silvio Romeiro, rua Augusto dos Anjos, rua Osvaldo de Andrade.
Igarapés – rua Engº Flavio de Freitas
Nova Jacareí – Rua Diogo Fontes

LOCAIS DE DESLIZAMENTO DE TERRA - RISCO MUITO ALTO:

Bela Vista 2: rua Carajás, rua Seis, R. Quatro, rua 7, rua Tupari, rua 5.
Jd Pitoresco: R. Expedicionário Leoni Fortunato
Jd do Portal: R. João Pereira de Freitas, R. Santo Onofre, R. Dom João Bosco, R. Santa Mônica
Jd São Gabriel: Av. São Gabriel e R. Delfim Sacadura F. Cabral (no Subdistrito de São Silvestre)
Jd Vista Verde: R. Ignácio Pinheiro
Vila Zezé: R. Raimundo Corrêa, R. Alvares de Azevedo, R. Manoel de Souza, R. Francisca Júlia



Prefeitura de Jacareí
Secretaria de Segurança e Defesa do Cidadão
- Defesa Civil -

LOCAIS DE DESLIZAMENTO DE TERRA - RISCO ALTO: (ordem alfabética)

Bela Vista 1: R. Quatro, R. Urupá, R. Dois.

Jd Maria Amélia: R. Julião Steur Brison, Av. Adelaide da Silva Bissoli, R. Alfredo Blóis, Av. Ciro de Siqueira Armani.

Jd Boa Vista: R. Salvador Preto.

Nova Jacareí: R. Manoel Fernandes Agostinho, R. Gaspar Gomes da Costa, R. Manoel Chaves Pereira, Av. Lucas Nogueira Garcez, R. Antonio de Oliveira Filho, R. Francisco Maciel, R. Arthur Verdelli.

Pg dos Príncipes: R. Príncipe Gaston D'Eu (38), R. Dona Maria | (44), R. Dom João V (45, R. dom Felipe | (46), R. Dom Antonio (42).

Jd Esperança: Av. Geraldo Vicente Rosa.

Pq Imperial: R. José Alves de Miranda (01), R. João Batista dos Santos (02), R. Adão Vitorino dos Santos (03), R. João A. de Oliveira (04), R. Antonio Carlos B. Ramos (05), R. Darcy José de Faria (06), R. Waldomiro de Paula (07), R. Milton Alves de Souza (08), R. Nove, R. Dez, R. Onze, R. Doze, R. Treze, Av. Quatro.

Jd Pitoresco: R. Exp. Manoel Vitorino, R. Exp. Leoni Fortunato, R. Exp. Nazareno de Xavier.

Pq Santo Antonio: R. dos Ibiscos, Av. Vale do Paraíba, R. das Dálías.

Jd Vista Verde: R. Bela Vista, Estrada do Porto Velho.

Veraneio Ijal – rua José Martiniano de Alencar

AÇÕES IMEDIATAS - PROCEDIMENTOS – RESPONSÁVEL

1º. CONSTATAÇÃO DE OCORRÊNCIAS - Defesa Civil – primeiro atendimento e levantamento das demandas e necessidades.

2º. PLANO SOCIAL atendimento às famílias, avaliação, encaminhamento para casa de parentes, abrigamento, fornecimento dos kits, cobertores, colchões, cesta básica, verificação de doenças e vacinas, fornecimento de hipoclorito etc.

Responsável - SAS e DVS

3º. PLANO OPERACIONAL sinalização das vias, trânsito, limpeza, manutenção, auxílio na remoção das famílias, transportes, caminhões para mudanças, etc.

Responsáveis - SIEM – SMA – SAAE - SMOB



Prefeitura de Jacareí
Secretaria de Segurança e Defesa do Cidadão
- Defesa Civil -

4º. ABRIGOS - Alojamento das Famílias:

1ª. Opção: Centro Comunitário do Jardim Primavera

2ª. Opção: Centro Comunitário do Vila Formosa

3ª. Opção: Centro Comunitário da Vila Zezé

4ª. Opção: Centros Educacionais (a serem determinados quando e se necessário)
Responsáveis - SAS – SER

AÇÕES IMEDIATAS - ANTES DA CHUVA

Executar limpeza de bocas de lobo – permanente - SIEM

Fazer a coleta de lixo na área central – permanente - SMA

Fazer a limpeza e desassoreamento de córregos e rios – permanente - SIEM

Retirada de entulhos dos bairros – permanente - SIEM

Orientar moradores de áreas suscetíveis – permanente - SS – DVS – Defesa Civil.

AÇÕES IMEDIATAS - APÓS CHUVA

Elaborar estratégia de ação para os agentes de trânsito – imediato - SMOB

Sinalizar as vias afetadas – imediato - SMOB

Remover os entulhos nos locais afetados – imediato - SMA

Lavar o local – imediato - SIEM - SMA

Recuperar as vias afetadas – imediato - SIEM

Colocar o agente de trânsito na rua – imediato - SMOB

Remover árvores após queda – imediato - SMA – Defesa Civil

Atendimento conforme solicitado pela Defesa Civil – imediato – SAS - SMOB

Fazer triagem das famílias – imediato - SAS

Encaminhar as famílias para casa de parentes ou abrigo – imediato - SAS

Acompanhar as famílias no CRAS – permanente – SAS

Orientação de saúde para àqueles que tiveram contato com a água de chuva /
enchente – imediato - DVS

ESTRUTURA PARA AÇÕES:

- PPDC atualizado para COMDEC, Prefeito e Envolvidos - até 20 de novembro
- Escala ou Plantão do Atendimento – todos os setores da COMDEC - a partir DEZEMBRO todos à disposição



Prefeitura de Jacareí
Secretaria de Segurança e Defesa do Cidadão
- Defesa Civil -

MATERIAL:

Alimentação para as famílias - SAS

Colchão - SAS

Cobertores - SAS

Cesta Básica - SAS

Alimentação para servidores que atuam na ocorrência - SGOV

Hidro jato - SIEM

Carros Defesa Civil - SSDC

Caminhão mudança - SIEM

2 caminhões pipa com água de reuso - SMA

Local para estoque de material - SAS

Liberação do material - SAS

EPIs – Almoxarifado - SARH

Guarda de equipamentos (retroescavadeiras, etc.) em pontos estratégicos da cidade (próximo à ocorrência) para atender as emergências (com vigilância da GCM) -

SIEM SSDC

Hipoclorito para consumação e higienização dos alimentos e entrega de folheto educativo - DVS

ALOJAMENTO DAS FAMÍLIAS - RESPONSÁVEIS SAS - SSDC:

1a. Opção: Centro Comunitário do Jardim Primavera - responsável SER

2a. Opção: Centro Comunitário da Vila Formosa - responsável SER

3ª. Opção: Centro comunitário Vila Zezé – responsável SER

4a. Opção: Centros Educacionais (a serem determinados quando e se necessário) - responsável SME – SER

1a. Opção:

Adequação do local para abrigar novas famílias SIEM

Manutenção da parte elétrica SIEM

Manutenção da parte hidráulica SIEM

Limpeza da área interna e externa (lavagem, poda, capina) SIEM



Prefeitura de Jacareí
Secretaria de Segurança e Defesa do Cidadão
- Defesa Civil -

2a. e 3a. Opções (quando e se necessário): SIEM

Realização de vistoria para adequação e manutenção

ENCAMINHAMENTOS GERAIS:

Secretarias e Setores indicar, no mínimo, 2 nomes para plantão de atendimento emergencial - manter atualizado - Todos envolvidos + SSDC

- Enviar ofícios e visitar empresas fornecedoras de energia elétrica, telefonia e internet, solicitando rapidez no atendimento quando das emergências
- Incluir no PPDC dados de contato e orientações de ação nas emergências manter atualizado – SSDC

Quando da ocorrência, avaliar os locais das famílias já retiradas e novas instalações imediatas SSDC - SAS

Quando da ocorrência, realocar as famílias após a avaliação e remoção imediato SSDC - SAS

Caso necessário, demolir as casas após avaliação da Defesa Civil e avaliação legal - PGM SIEM

PRÓXIMOS PASSOS:

Realizar Reuniões Periódicas - duas por ano

- maio – balanço do período de PPDC e preparativos da operação estiagem - SSDC
- novembro – balanço operação estiagem e preparativos para PPDC – SSDC

DESIGNADOS DAS SECRETARIAS ENVOLVIDAS:

SECRETARIA DE SEGURANÇA E DEFESA DO CIDADÃO

Rafael Júlio Silva Santos - Secretário de Segurança e Defesa do Cidadão

Praça dos Três Poderes nº 08 - Centro - Jacareí - SP

e-mail: seguraca@jacarei.sp.gov.br

(12)3955-9082



Prefeitura de Jacareí
Secretaria de Segurança e Defesa do Cidadão
- Defesa Civil -

DEFESA CIVIL

Ronaldo Cezar Sandi - Diretor de Defesa Civil

Praça Luis Sipulho Filho, nº 57, Parque Santo Antônio.

(12)3952-4006 – ronaldo.sandi@jacarei.sp.gov.br

Plantonistas da Defesa Civil

Praça Luis Sipúlho Filho, nº57, Parque Santo Antônio - Jacareí

sala do plantão – telefone de emergência: 199

telefone administrativo: (12)3952-4006

Comissão de Vistoria da Defesa Civil

defesacivil@jacarei.sp.gov.br

(12) 3952-4006

Claudia Miriam de Souza Almeida SAAE titular - Eng^a. Civil

Ismael Moraes de Almeida SAAE titular - Eng^o. Civil

Luana Maria dos Santos Fundação Pró-Lar titular - Eng^a Civil

Milton Camillo – Secretaria de Infraestrutura - Eng^o. Civil

SAS (Assistência Social)

Rua Praça dos Três Poderes, 8, Centro – Jardim Leonidia

(12)3955-9178 / 9187 / 9188 / 9192

assistencia@jacarei.sp.gov.br

Mariza de Fátima Rodrigues Araujo

Madair de Farias Trigo

Donizetti Francisco de Andrade.

Casa de passagem

Rodovia General Euryale de Jesus Zerbini, 6.235, bairro São Silvestre.



Prefeitura de Jacareí
Secretaria de Segurança e Defesa do Cidadão
- Defesa Civil -

SEMOB (Mobilidade Urbana)

Rua Praça dos Três Poderes, 8, Centro – Jardim Leonidia

Telefone: (12)3954-2780

e-mail: mobilidade@jacarei.sp.gov.br

Simone Aparecida Marcelino

Renato dos Santos Tanaka - Gerente de Sinalização de Trânsito

Horácio Oliveira Andrade - Agente de Trânsito

Rodrigo Mendonça Parizatti

SMA (Meio Ambiente)

Gabinete do Secretário..... 3955-9000 ramal 945

Diretoria de Parques e Áreas Verdes..... 3955-9000 ramal 9467

Diretoria de Limpeza Pública 3955-9000 ramal 9450

(poda e remoção de árvores e limpeza em áreas públicas)

Diretoria de Meio Ambiente 3955-9140

Diretoria de Proteção Animal 3955-9000 ramal 9448

Viveiro Municipal 3953-3917

Recolhimento de Animal morto de pequeno porte 3952-3557/3953-2408

Rogério Donizete Generoso

Marcos Rogério Maturano de Sousa - Diretor Parques e Áreas Verdes

Juarez Francisco de Souza – Diretor da DMCV

meio.ambiente@jacarei.sp.gov.br

SIEM (Infra Estrutura)

Rodovia Presidente Dutra, km 158,5, Parque Meia Lua.

Telefone: (12)3954-0460

infra.estrutura@jacarei.sp.gov.br

Fuade Boaceff Filho – Secretário Adjunto de Infraestrutura

Eduardo Luiz Ribeiro Campos -Diretor de logística e equipamentos



Prefeitura de Jacareí
Secretaria de Segurança e Defesa do Cidadão
- Defesa Civil -

Felipe Silva Santos – Diretor de obras Viárias

DVS (Vigilância Sanitária)

Praça Luís de Araújo Máximo

Telefone: (12)3955-9623

vigilancia.saude@jacarei.sp.gov.br / vigilancia.sanitaria@jacarei.sp.gov.br

Maurício Lopes Correia – Supervisor de equipe

Débora de Andrade Rodrigues – Supervisora de Unidade.

Fábio Santos Prianti de Carvalho – Diretor DVS.

SARH (Recursos Humanos)

Praça dos Três Poderes, 73, centro, 1º andar

Telefone: (12)3955-9115

administracao@jacarei.sp.gov.br

Sauro Pereira da Silva SARH - titular Eng. Segurança do Trabalho

Raphael Henrique Quadros da Rocha - SARH suplente

OUTROS CONTATOS DE APOIO:

EDP BANDEIRANTE ENERGIA:

R. Bernardino de Campos, 158 – Centro

Telefones: 0800 721 0123

WhatsApp: (11) 93465-2888

site: edponline.com.br

DESIGNADOS - SECRETARIAS DE APOIO:

PGM (Procuradoria)

Praça dos Três Poderes, 8, Centro – Jardim Leonidia



Prefeitura de Jacareí
Secretaria de Segurança e Defesa do Cidadão
- Defesa Civil -

Telefone: 3955-9071

procuradoriageral@jacarei.sp.gov.br

Rafael Aponi de Figueiredo Rocha titular Procurador do Município

Cristiano Silvestre Pinto suplente Procurador do Município

C.SOCIAL (Comunicação)

Praça dos Três Poderes, 73, centro, 2º andar

Telefone: 3955-9051

e-mail: comunicacao@jacarei.sp.gov.br

Rosana Antunes - jornalista

Leonardo Medeiros - jornalista

SEGOV (Governo)

Praça dos Três Poderes, 73, centro, 2º andar

Telefone: 3955-9033

e-mail: governo@jacarei.sp.gov.br

Valéria Silveira Medeiros – assessora

SEPLAN (Planejamento)

Rua Lamartine Delamare, 153, centro

Telefones: (12) 3955-9126 / (12) 3955-9145

planejamento@jacarei.sp.gov.br

Alexandre José Coimbra Camargo - Engº Civil

Eduardo Campos - topógrafo

SER (Esportes)

Praça dos Três Poderes, 8, Centro – Jardim Leonidia

Telefone: 3955-9056

esportes@jacarei.sp.gov.br



Prefeitura de Jacareí
Secretaria de Segurança e Defesa do Cidadão
- Defesa Civil -

Marcelo Osvaldir Rocha – Supervisor de Unidade

Edvaldo Pereira de Ávila - Diretor de Esportes

PRÓ-LAR

Rua José Bonifácio, 37, Centro

Telefones: (12) 3951-6402 / (12) 3951-6472 / (12) 3961-1053 / (12) 3952-7851

prolar@jacarei.sp.gov.br

Darli Isabel Sant'Anna – Diretora Técnica Social

Laura Magnatti Pereti Simões – Diretora de Departamento

SME (Educação)

Rua Lamartine Delamare, 69, centro CEP: 12.327-010

Telefone: 3955-9200

educacao@jacarei.sp.gov.br

Paulo Cesar de Araujo Maria

Rodolfo Arantes Garcia de Oliveira - acessor de Manutenção

SDE (Desenvolvimento Econômico)

Praça dos Três Poderes, 8, Centro – Jardim Leonidia – 4º Andar

Telefone: 3955-9153

desenvolvimento@jacarei.sp.gov.br

Francisco Canindé Pessoa - Motorista Sup. De Equipe

Juarez Telles de Souza

Secretaria de Finanças

Praça dos Três Poderes, 73, centro, 2º andar

Telefone: 3955 – 9154

e-mail: finanzas@jacarei.sp.gov.br

Claudio Tosetto – Secretário de Finanças



COMDEC – JACAREÍ

Coordenadoria Municipal de Defesa Civil - Jacareí

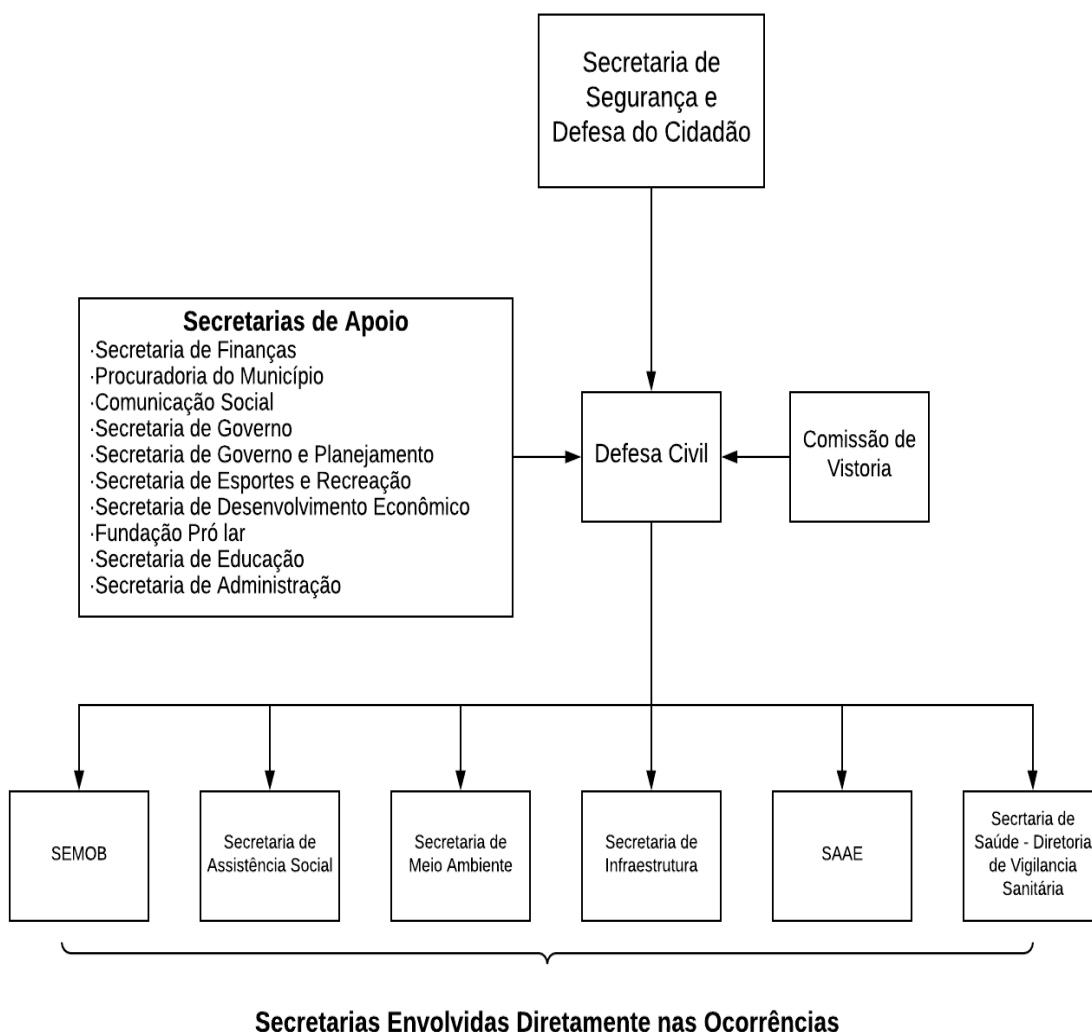



Prefeitura de Jacareí
Secretaria de Segurança e Defesa do Cidadão
- Defesa Civil -

Folha de Assinaturas

Prefeito
Vice-Prefeito
SSDC - Secretaria de Segurança e Defesa do Cidadão
DCJ - Defesa Civil de Jacareí
SMOB - Secretaria de Mobilidade Urbana
SMA - Secretaria de Meio Ambiente
SIEM - Secretaria de Infraestrutura Municipal
SAS - Secretaria de Assistência Social
SAAE - Serviços autônomo de Água e Esgoto
SS/DVS - Secretaria da Saúde - Diretoria de Vigilância a Saúde
SARH - Secretaria de Administração e Recursos Humanos
PGM - Procuradoria Geral do Município
C.SOCIAL - Comunicação Social
SEGOV - Secretaria de Governo
SEPLAN - Secretaria de Planejamento
SER - Secretaria de Esportes e Recreação
SDE - Secretaria de Desenvolvimento Econômico
SME - Secretaria Municipal de Educação
PROLAR - Fundação Pró-Lar
Secretaria de Finanças



Prefeitura de Jacareí
Secretaria de Segurança e Defesa do Cidadão
- Defesa Civil -

