PROCURADORIA GERAL DO MUNICÍPIO

Estrutura conforme lei nº 6.121/2017
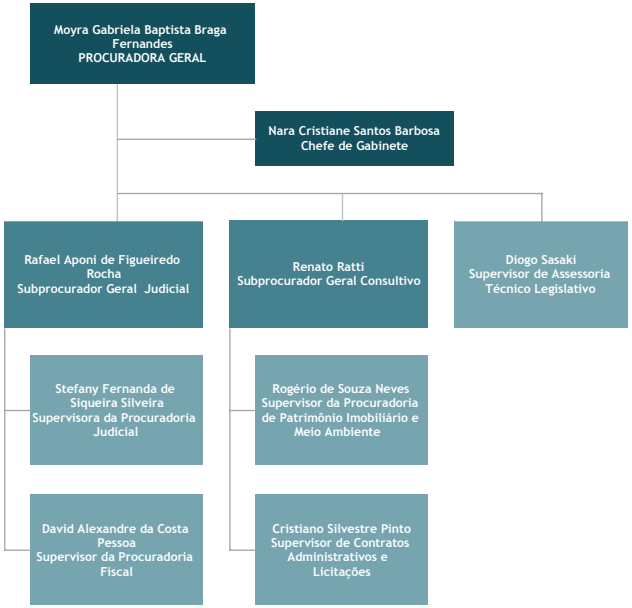
Versão 04 - Atualizada em 15/01/2021