SECRETARIA DE MOBILIDADE URBANA

utura conforme lei nº 6.102/2017 e altera
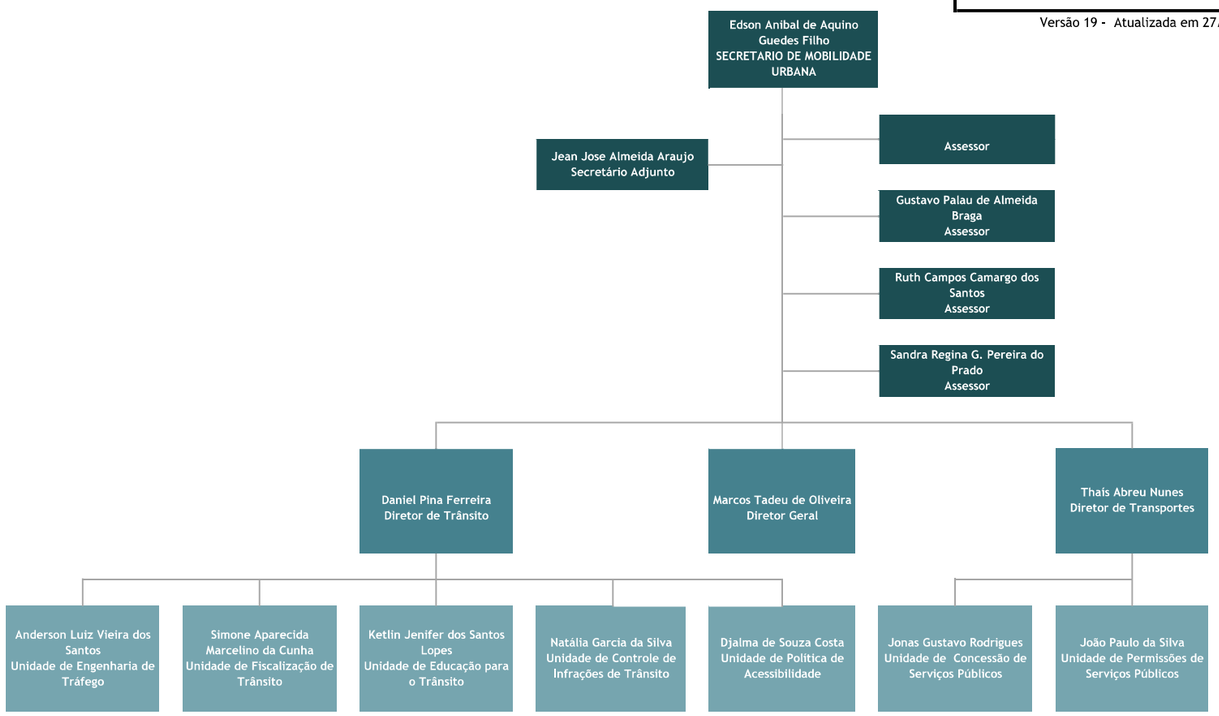
Versão 19 - Atualizada em 27/01/2023